



2022

桃園市環保許可整合宣導說明會

桃園市政府環境保護局

111.5.5



桃園市政府
Taoyuan City Government



桃園市政府環境保護局
Department of Environmental Protection, Taoyuan

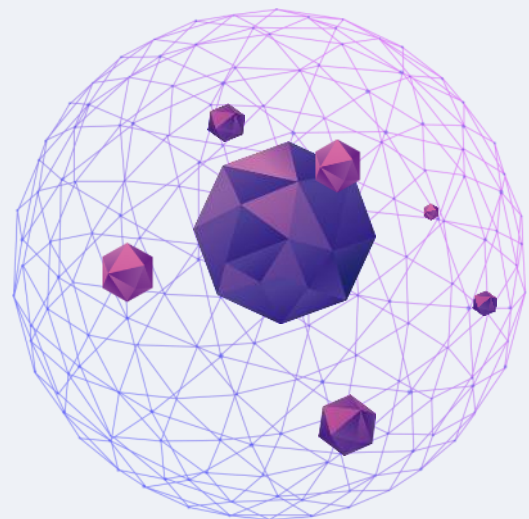

簡報內容



1. 環保許可整合



2. 單一窗口諮詢會審程序



3. Q&A



4. 自主檢核確認書填寫說明





01

環保許可整合

01 環保許可整合

緣起及目標

現況說明

- 現行空、水、毒(關注化學)許可及廢清書依管制對象與需求，各自訂有申請審查管理辦法，(15種許可證(計畫書))，分別申請，分別核定。

 **空** 1-8批公私場所
7,700⁺家

固定污染源設置操作
及燃料使用許可證
管理辦法
106、108年

 **水** 事業、下水道系統
16,700⁺家

水污染防治措施計
畫及許可申請審查
管理辦法
101、105、107年

 **廢** 公告一定規模事業
40,000⁺家

事業廢棄物清
理計畫書審查
管理辦法
106年

 **毒** 各運作行為業者
4,000⁺家

毒性及關注化學物
質許可登記核可
管理辦法
108、109年

15種許可證(計畫書)

-	固定污染源	水污染防治	事業廢棄物	毒性及關注化學物質
各類環保許可	<ul style="list-style-type: none"> ● 設置許可 ● 操作許可 ● 操作及燃料使用許可 ● 燃料使用許可 	<ul style="list-style-type: none"> ● 水污染防治措施計畫 ● 排放地面水體許可證 ● 簡易排放許可文件 ● 貯留許可文件 ● 土壤處理許可證 ● 稀釋許可文件 	<ul style="list-style-type: none"> ● 事業廢棄物清理計畫書 	<ul style="list-style-type: none"> ● 毒化物許可證 ● 毒化物登記文件 ● 毒化物核可文件 ● 關注化學物質核可文件
	4類	6類	1類	4類

01 環保許可整合

申請及審查盲點



**現行需分別申請
意見往返頻繁
造成時間及成本負擔**



**共通性資料重複
耗費主管機關
有限審查資源**

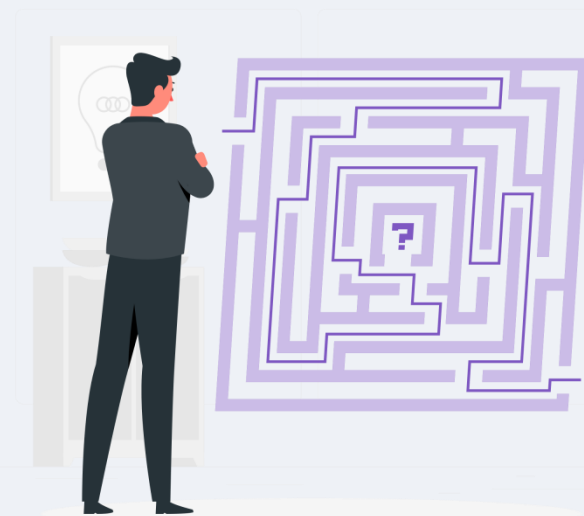

**空水廢分開
不易就整廠污染
一次性全面檢視**

01 環保許可整合

許可整合構想

整合優勢

- 利於**自主管理**，掌握整廠環境，避免疏於變更遭**處分**
- **降低**退補正次數，**提昇**申請效率

109年-110年 前置階段

籌備單一窗口 完成三態圖

- 環保署
 - ✓ 篩選優先試辦對象
 - ✓ 建立諮詢會審制度
 - ✓ 建置三態圖
- 地方政府
 - ✓ 籌備單一窗口
 - ✓ 輔導事業完成三態圖

111年 第一階段

成立單一窗口 修正許可辦法

- 環保署 **規劃中**
 - ✓ 修正許可辦法，整合共通性規定
 - ✓ 修正系統表單，全面網路申請審查
- 地方政府
 - ✓ 成立單一窗口
 - ✓ 啟動諮詢會審制度

環保署預計
112年
達
一廠一證
目標





02

單一窗口 諮詢會審程序

適用對象：110年許可整合輔導對象95家

服務內容：各類許可申辦諮詢、會審

02 單一窗口諮詢會審程序

作業流程概況

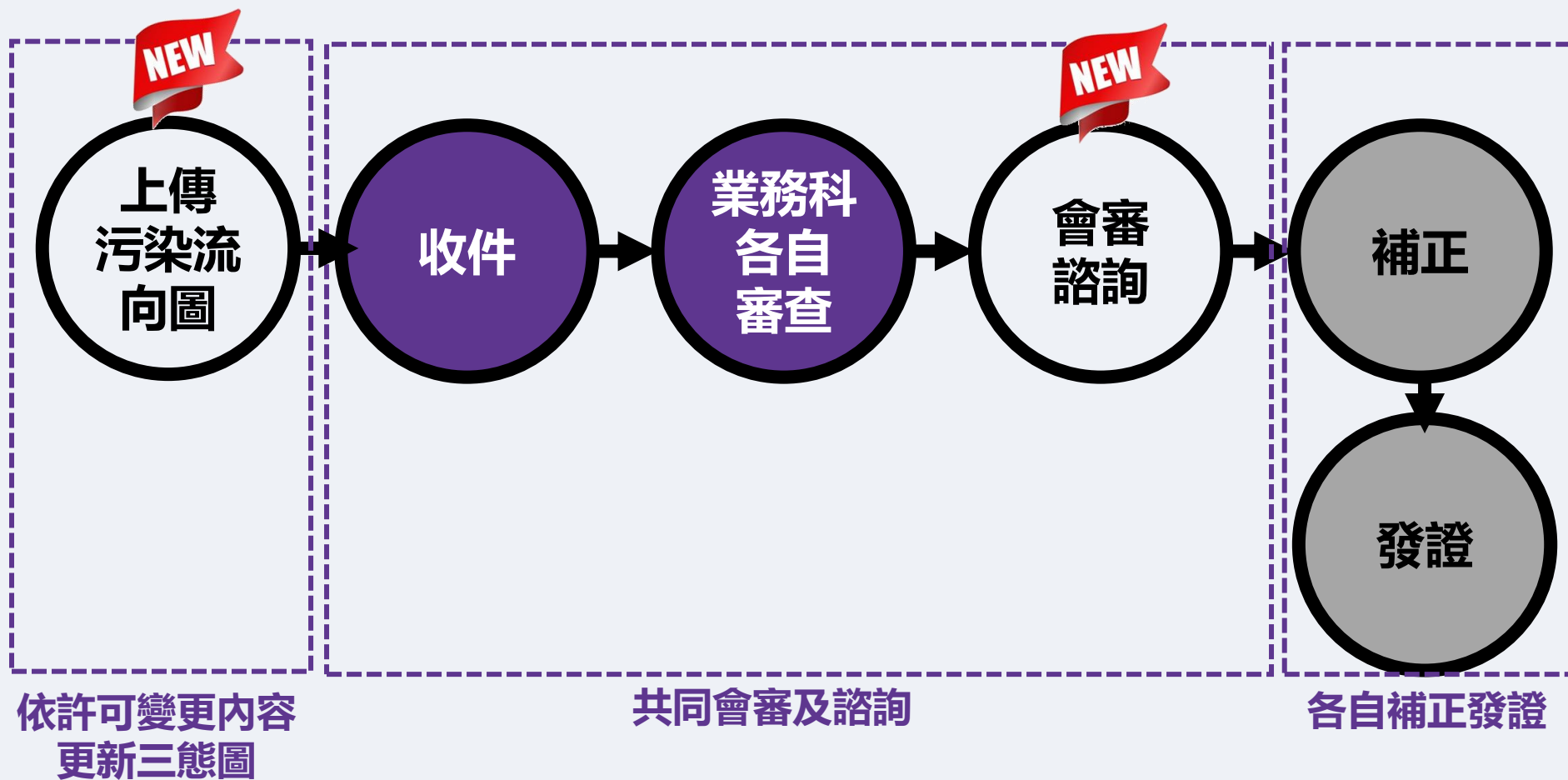

02 單一窗口諮詢會審程序

污染流向圖
確認上傳



環境保護許可管理資訊系統(EMS)

<https://ems.epa.gov.tw/>



1. 點選基線資料填報

歡迎使用本申報系統
Z7654329 你好
您已登入成功!
登出 更改密碼

使用者資訊維護

基線資料填報/確認

環境影響評估書件
查詢系統

水污系統

廢棄物系統

毒化物系統

代碼對照查詢 >>

專責人員線上申請

最新消息

- 2019-11-14 因應系統資訊安全維護，EMS於108年11月20日(星期三)16時至18時暫停服務(另開新視窗)
- 2015-06-15 EMS、IWR&MS、GPS及IDMS系統將於104年6月27日(星期六)上午9時起至下午9時止暫停服務，詳如說明。(另開新視窗)
- 2015-05-28 本署「廢棄物及再生資源代碼表」將於104年6月1日起修正2項廢棄物代碼名稱。(另開新視窗)
- 2015-04-23 104年度模範環境保護專責人員遴選作業自即日起至5月18日止進行報名作業，請符合遴選要點資格之環保專責人員，於報名截止日前向直轄市或縣(市)環境保護局報名參加初選。(另開新視窗)
- 2015-02-02 為提升並改善系統服務效能，本署「固定空氣污染源管理資訊系統」將於104年3月上旬起進行資料庫版本及程式更新，屆時空污許可線上申請功能暫停服務，停機作業時間及相關注意事項，詳如說明。(另開新視窗)

更多...

許可申辦、審查進度查詢

無待審案件

系統專區

- 資料下載
- 歷史資料
- 其他訊息
- 影音教學
- 罕見字彙

常用表單下載

2. 點選基線資料查詢

廠商資料明細

基線資料填報/確認 基線資料查詢 許可審查 許可查詢 資料異動歷程 稽查資料查詢 環評案件 RISK

台灣生物製劑股份有限公司北斗廠

- 基線查詢
 - 列管狀況資料表
 - 基本資料表
 - 基本資料表(A)
 - 基本資料表(B)
 - 基本資料表(C)
 - 製程與營運狀況資料表
 - 製程與營運狀況資料表
 - 空氣污染防治設備資料表
 - 水污染處理設施資料表
 - 水污染處理設施資料表(95年版表T)
 - 水污染處理設施資料表
 - 污染關聯表
 - 製程質量平衡流程圖(圖MB)
 - 事業廢水處理流程圖(圖WF)
 - 污染流向圖

註一：本項目資料來源為EMS共用資料庫。

污染關聯表

製程質量平衡流程圖(圖MB)

事業廢水處理流程圖(圖WF)

污染流向圖

3. 以PDF格式上傳至污染流向圖

請依許可變更內容更新污染流向圖，以利於主管機關審查

02 單一窗口諮詢會審程序

會審諮詢
適用對象

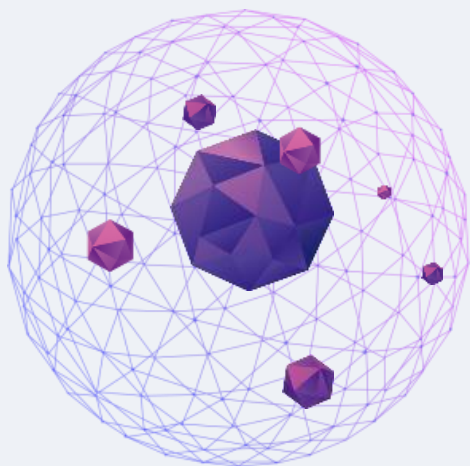

新申請
(新增固定污染源製程)

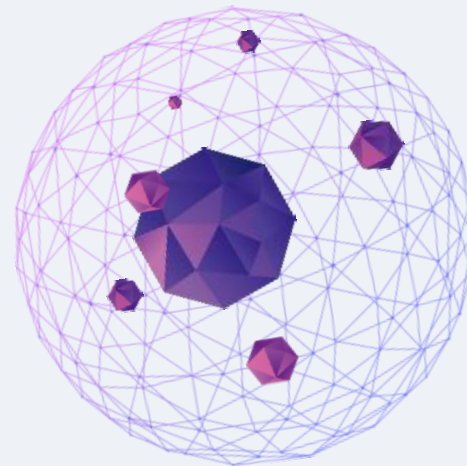

涉及實質變動
(污染源變更、設備異動)

透過**會審諮詢**
縮短三證申辦時程，取得**一次性**審查意見

02 單一窗口諮詢會審程序

共同會審及諮詢

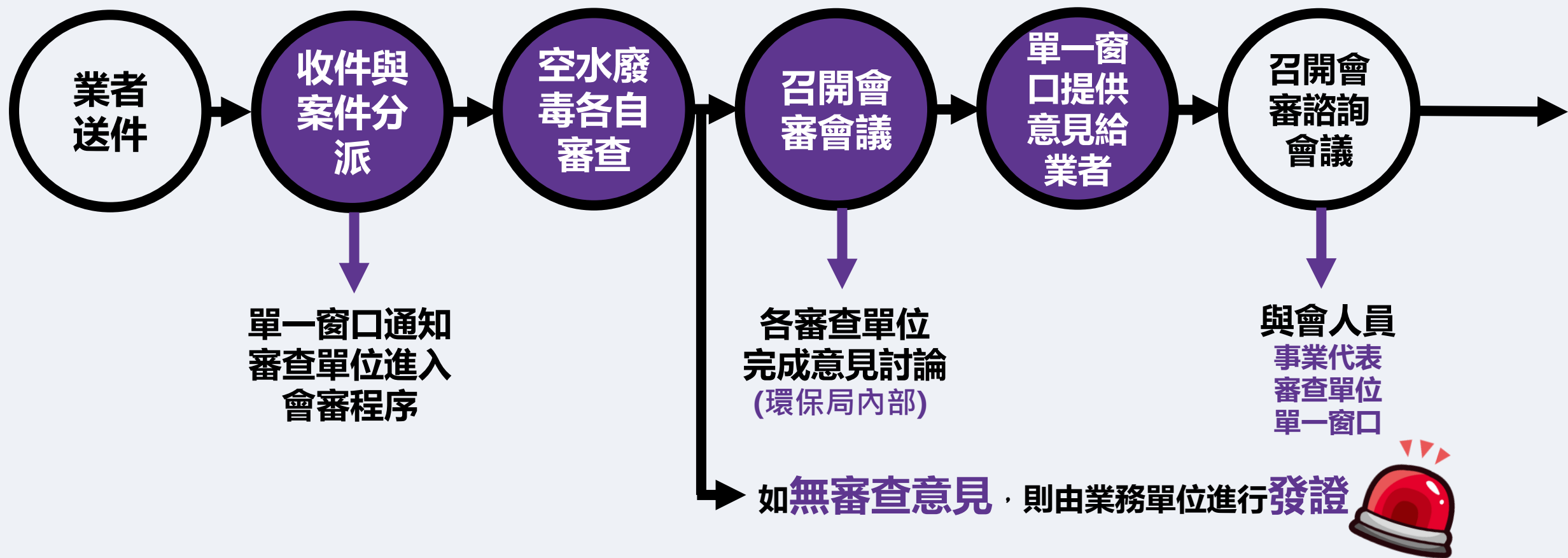

02 單一窗口諮詢會審程序

共同會審及諮詢

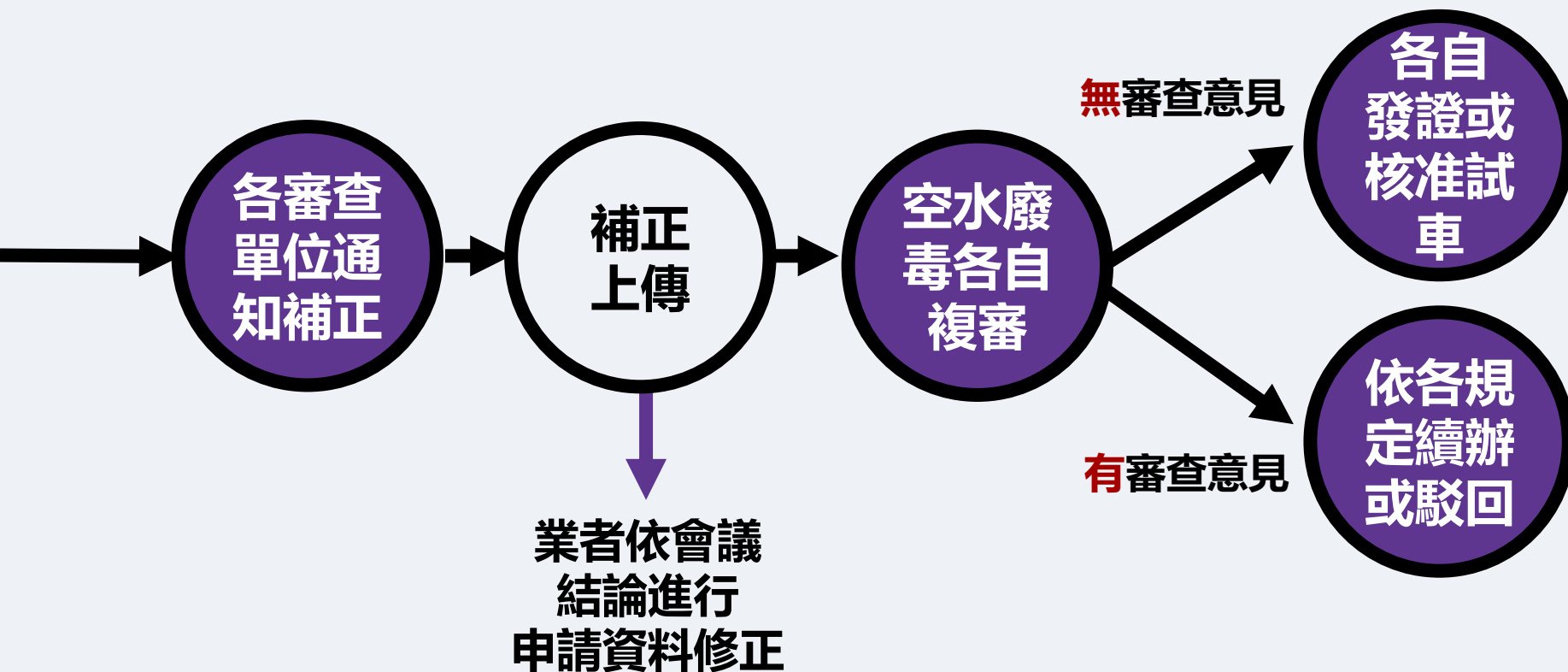

02 單一窗口諮詢會審程序

共同會審及諮詢

1 收件與案件派件

- 事業至各類許可申請系統填寫送件(與原有申請模式相同)。
- 單一窗口通知各審查單位，啟動會審諮詢制度

2 召開會審會議

- 各審查單位依據各法規規定，各自進行審查申請文件及污染流向圖
- 未涉及收件之審查單位，檢視最新之污染流向圖
- 各審查單位內部召開會審會議，針對相互抵觸之審查意見達成共識，做出最後一致性之結論

收件後
20日內

3 單一窗口提供意見給業者

- 單一窗口彙整各審查單位之意見，提供給業者
- 單一窗口與業者、審查單位協調諮詢會議時間/地點/方式，進行審查意見討論及溝通

02 單一窗口諮詢會審程序

4 召開會審 諮詢會議

- 業者如欲取消或更改時間，於會議前3個工作天前通知
- 業者代表出席人員應為負責人、事業代表或專責人員
- 簽到時由單一窗口確認出席者身分
- 會議進行時，雙方針對問題討論
- 會議結束前，與會者簽名，並確認本次諮詢輔導結果之紀錄內容

意見提供後
7日內

5 各審查單位 通知補正

- 各審查單位依會審諮詢會議結果之補正意見通知業者完成補正

6 事業補正

- 業者於接獲各補正意見後，依各自之規定期限內完成補正及

7 各自發證 或續辦

- 各審查單位確認業者完成補正後，依規定發證或依法續辦

02 單一窗口諮詢會審程序

諮詢會審
啟動日

■ 實質性審查起始日計算

範例：5/3空、水、廢申請案件視為同一批
而5/10空、毒申請案件則視為另一批

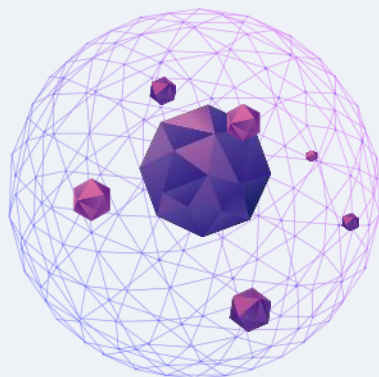

- 以**提交申請** (確認上傳) **日期**認定
- 同**日內**申請者，視為**同一批**
- **翌日起**啟動會審程序

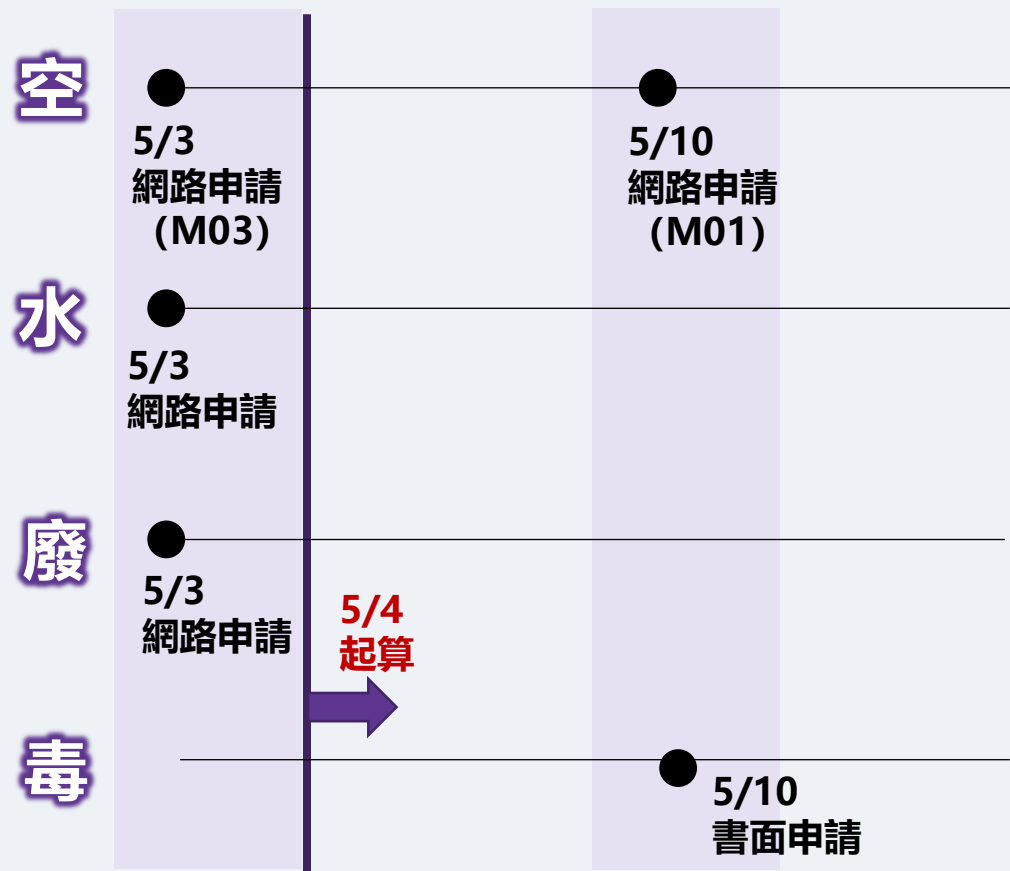

同時提出申請, 才能快速通關



03 Q&A

03 Q&A



如何進入單一窗口，
是否需要透過何種
系統或向相關單
位提出申請？

- 請電洽單一窗口，協助進入會審諮詢程序。



03-3359172 李先生
03-3359875 洪小姐

- 目前單一窗口申辦系統，環保署尚未建置完成，申請仍依照各類許可規範之申請方式/系統辦理許可（廢清書）變更。



03 Q&A



進入單一窗口適用
條件為何?

- 具備**污染流向圖**，並更新上傳至環保許可管理資訊系統(EMS)。



03 Q&A



若進入單一窗口後，
是否需參與諮詢會審？

- 依需求電洽單一窗口協助辦理諮詢會審事宜。
- 協助辦理諮詢會審，並一次性提供審查意見，縮短申辦天數，後續補正天數依相關法令規定辦理，各自系統補正。



03 Q&A



僅申請空、水許可變更，其他類許可是否也會進行審查？

- 若僅申請空、水許可變更，則其他類許可只進行**污染流向圖**審查。



03 Q&A



如果提送許可申請時，未涉及實質變更者，是否可自願進入單一窗口？

- 若自願參與空水廢毒環保許可整合作業者，需具備污染流向圖，並由單一窗口協助輔導辦理。
- **想參與請打這支電話**



03-3359172 李先生
03-3359875 洪小姐



03 Q&A



污染流向圖與現況
不一致，需要辦理
許可變更嗎？

- 應**自行檢視**許可登載內容是否與現況不符。
- 許可內容若與現況**不一致**，應儘速辦理**變更**，以免受罰。



03 Q&A



污染流向圖與目前領有許可流程或內容不一致，會作為**開罰依據**嗎？

- 污染流向圖**不列入**許可登載，主管機關執法仍應以**空、水、廢、毒許可之登載事項**，作為處分依據。
- 故應**自行檢視**許可登載內容是否與現況不符。
- 許可內容若與現況**不一致**，應儘速辦理**變更**，以免受罰。





04

自主檢核確認書 填寫說明

請自主檢視污染流向圖與許可文件一致性

應於**111年5月23日**前**發文提送**至環保局完成提交

04 自主檢核確認書填寫說明

1-1.廢氣係經管道排放，建議增加排放管道圖示或其編號；

■已修正污染流向示意圖

□預計辦理許可變更，
辦理期程：

■其他：污染流向示意圖
修正前後對照表詳附件

■修正方式為已修正**污染流向圖**：請勾選相對應欄位，並檢附**修正前後對照表**

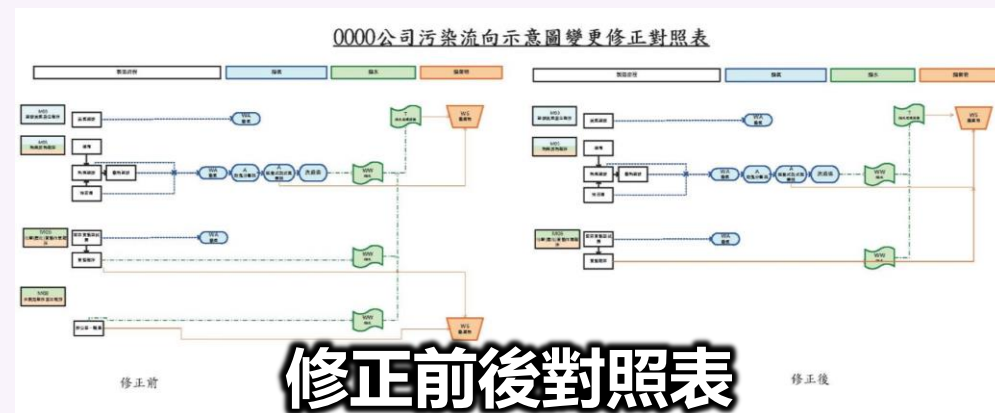

■請於「**其他**」欄位說明修正前後對照表之**附件位置**

04 自主檢核確認書填寫說明

1-2. 清潔槽體之一散廢氣應以虛線連結至 WA。

已修正污染流向示意圖
 預計辦理許可變更，
辦理期程：

■ 其他：清潔槽體因採水洗或濕布擦拭，故無一散廢棄，新核發的固定污染源操作許可的製程流程圖(詳附件二)無修正此項目。

- 若以其他修正方式：請於「其他」欄位詳細說明修正方式為何
- 填寫內容應具體明確，並足以供環保局進行查核追蹤改善進度之用，勿以模糊字眼撰寫
- 若表格不敷填寫，可依意見編號另於附件說明，並於本表格「其他」欄位填寫附件位置

04 自主檢核確認書填寫說明

2-2. 淨水處理程序應會產生廢水，請確認。

- 已修正污染流向示意圖
- 預計辦理許可變更，辦理期程：未來將移除淨水處理程序，預計111.5.20 辦理事前變更。

其他：

- 改善措施涉及許可變更者：請勾選相對應欄位，並詳細說明變更期程



04 自主檢核確認書填寫說明

水水桃花源

網站導覽

水土防治快訊 水污染防治 土壤污染防治 **環保許可整合** 水環境巡守隊 水質淨化園區 電動機車充電站

水水桃花源

首頁 > 環保許可整合 > 檔案下載

檔案下載

發布日期	內容
2022/05/03	自主檢核確認書填寫說明 ↓
2022/04/28	視訊會議操作說明 ↓
2022/04/12	污染流向圖自主檢核確認書空白表格 ↓
2022/04/12	自主檢核確認書空白表格 ↓
2022/04/12	三態圖VISIO-ZIP檔 ↓
2022/04/12	三態圖PDF- ZIP檔 ↓

- 提供本次說明會講義
常見問題集
三態圖範例(pdf及visio檔)
- 桃園市環保許可整合宣導說明會簡報
- 許可整合相關資訊、教學影片
- 自主確認書空白表格下載
- 自主確認書填表說明範例下載

許可整合單一窗口諮詢專線



整合作業、輔導繪製三態圖、洽詢單一窗口作業

01

李政庭

03-3359172

02

洪睿嫻

03-3359875

各類許可意見諮詢窗口

審查(協審)單位		姓名	連繫電話
空氣品質保護科	承辦窗口	曲可喬	03-3386021#1221
	委辦計畫	邱文彥	03-3310934#238
	收件窗口	李蕙敏	03-3386021#1221
空氣品質保護科 (毒化物)	承辦窗口	吳偉榮	03-3386021#1249
	委辦計畫	陳怡妏	03-3390519
	收件窗口	陳怡芊	03-3386021#1249
事業廢棄物管理科	承辦窗口	林芯妤	03-3386021#1515
	委辦計畫	陳嘉凌	03-3386021#1533
水質土壤保護科	承辦窗口	許佳琦	03-3386021#1320
	委辦計畫	高銘謙	03-3359875
	收件窗口	梁喬筑	03-3386021#1320



**感謝您今天蒞臨
敬請指教**